

E: 20.02.2024

KEWIL - 2024 - 0045



[Stempel / Notizen Gemeinde]

[Stempel / Notizen Kanton]

auszufüllen

Gesuchsformular zur Beurteilung von Bauvorhaben

Baugesuch Bauanfrage Vorentscheid Konzession / WNG-Bewilligung

Gemeinde Kesswil

GesuchstellerIn (Rechnung wird an diese Adresse ausgestellt)

Name, Vorname Barbara Speer
Strasse, Haus-Nr. Rietwiesenstrasse 18 Beruf
PLZ, Wohnort 8593 Kesswil E-Mail
Telefon Privat Telefon Geschäft

GrundeigentümerIn

identisch mit Adresse GesuchstellerIn

Name, Vorname Roth Seeblick-Immobilien AG, Aktiengesellschaft
Strasse, Haus-Nr. Seeweg 3
PLZ, Wohnort 8593 Kesswil E-Mail
Telefon Privat Telefon Geschäft

ProjektverfasserIn

identisch mit Adresse GesuchstellerIn

Name, Vorname Markus Allemann Naturgärten Gmbh
Strasse, Haus-Nr. Häusern 4
PLZ, Wohnort 8577 Schönholzerswilen E-Mail
Telefon Privat 0716332984 Telefon Geschäft

Bauvorhaben (bei Industrie- und Gewerbebauten Zweck angeben)

Was Umgebungsarbeiten, *Neubau Schwimmteich und Parkplatz*
 Änderung eines schon bewilligten Gesuches
 Eingriff in ein geschütztes Objekt gemäss TG NHG § 7
 Neubau An- oder Aufbau Zweckänderung Abbruch
 Umbau Einbau Wiederaufbau

Kurzbeschreibung (Konstruktion / Material / Farben)

Fassade

Dach

Fenster

Durch GesuchstellerIn oder ProjektverfasserIn

Lage

Strasse / Quartierbezeichnung / Flurname Rietwiesenstrasse 18 Parzellen-Nr. 165
Gebäudeversicherungs-Nr. Koordinaten 2'741'809.3 / 1'273'144.0



Durch GesuchstellerIn oder ProjektverfasserIn auszufüllen

Angaben zum Bauvorhaben
Ausnützungsziffer (AZ) / Geschossflächenziffer (GFZ) oder Baumassenziffer (BMZ) gemäss Projekt
AZ / GFZ BMZ Massg. anrechenbare Land- / Grundstücksfläche 921 m²
Gebäudevolumen gemäss SIA-Norm [116 oder 416] m³

Kosten (zwingend auszufüllen)
Anlagekosten abzüglich Landkosten CHF [REDACTED]

Gewünschte Anschlüsse

<input type="checkbox"/> Wasser	<input type="checkbox"/> Elektrisch	Anschlusswert
<input type="checkbox"/> Gas	<input type="checkbox"/> Gemeinschaftsantenne	
<input type="checkbox"/> Kanalisation	<input type="checkbox"/> Telefon	<input type="checkbox"/> Glasfasernetz

Gewässerschutz

Vorgesehene Art der Abwasserbeseitigung

Betriebliche Abwässer

Dach-/ Sickerwasser

Werden auf dem Grundstück Benzin, Mineralöle, Säuren, Laugen, Gifte, Jauche, Silowasser oder dergleichen verwendet, gelagert oder produziert?

<input type="checkbox"/> Nein	<input type="checkbox"/> Ja	Art	
		Menge	Liter kg

Heizungsart

<input type="checkbox"/> Keine	<input type="checkbox"/> Neu	<input type="checkbox"/> Bestehend	
<input type="checkbox"/> Heizkessel	<input type="checkbox"/> Heizöl		
	<input type="checkbox"/> Erdgas		
	<input type="checkbox"/> Brennholz		
	<input type="checkbox"/>		
<input type="checkbox"/> Wärmepumpe	<input type="checkbox"/> Erdwärmesonden	Anzahl	Tiefe
	<input type="checkbox"/> Luft-Wasser bzw. Wasser-Wasser		
	<input type="checkbox"/>		
<input type="checkbox"/>			

Zivilschutz

<input type="checkbox"/> Eigener Schutzraum	<input type="checkbox"/> Keine Baupflicht	<input type="checkbox"/> Ersatzbeitrag
---	---	--

Bemerkungen

Durch GesuchstellerIn oder ProjektverfasserIn auszufüllen

AnstösserInnen

Nord	Parz.-Nr. 159	EigentümerIn	Politische Gemeinde Kesswil
	Parz.-Nr.	EigentümerIn	
Ost	Parz.-Nr. 166	EigentümerIn	Roth AG Kesswil, Aktiengesellschaft
	Parz.-Nr.	EigentümerIn	
Süd	Parz.-Nr. 549	EigentümerIn	Roth Seeblick Immobilien AG, Aktiengesellschaft
	Parz.-Nr.	EigentümerIn	
West	Parz.-Nr. 164	EigentümerIn	Roth Seeblick Immobilien AG, Aktiengesellschaft
	Parz.-Nr.	EigentümerIn	

Baugesuchunterlagen

(vgl. § 51 Verordnung zum Planungs- u. Baugesetz, PBV RB 700.1)

- | | | | |
|---|---|--|--|
| <input checked="" type="checkbox"/> Situationsplan (Katasterplan) ✓ | <input type="checkbox"/> Kanalisationseingabe | | |
| <input type="checkbox"/> Geschossgrundrisse | <input type="checkbox"/> Schutzplatzsteuerung/Schutzraumeingabe | | |
| <input checked="" type="checkbox"/> Schnitt- und Fassadenpläne ✓ | <input type="checkbox"/> Lärmgutachten/Schallschutznachweis (SIA 181) | | |
| <input checked="" type="checkbox"/> Umgebungsplan ✓ | <input type="checkbox"/> Emissionserklärung | | |
| <input type="checkbox"/> Baubeschrieb | <input checked="" type="checkbox"/> Deklaration Erdarbeiten | | |
| <input type="checkbox"/> Energietechnische Nachweise | | | |
| <input type="checkbox"/> Hauptformular TG | <input type="checkbox"/> Formular EN-103 | <input type="checkbox"/> Formular EN-111 | <input type="checkbox"/> Formular EN-132 |
| <input type="checkbox"/> Minergienachweis | <input type="checkbox"/> Formular EN-104 | <input type="checkbox"/> Formular EN-112 | <input type="checkbox"/> Formular EN-133 |
| <input type="checkbox"/> Formular EN-101a,b,c | <input type="checkbox"/> Formular EN-105 | <input type="checkbox"/> Formular EN-120 | <input type="checkbox"/> Formular EN-134 |
| <input type="checkbox"/> Formular EN-102a,b,c | <input type="checkbox"/> Formular EN-110 | <input type="checkbox"/> Formular EN-131 | <input type="checkbox"/> Formular EN-135 |
| | | | <input type="checkbox"/> Formular EN-TGL |
| <input type="checkbox"/> Nachweis Ausnützungsziffer, Geschossflächenziffer oder Baumassenziffer | | | |
| <input type="checkbox"/> Näherbaurecht (Vereinbarung betr. Herabsetzung des Grenzabstandes) | | | |
| <input type="checkbox"/> Objektschutznachweis gravitative Naturgefahren | | | |
| <input type="checkbox"/> Brandschutzpläne | <input type="checkbox"/> Brandschutzkonzept | | |

Bauvisiere erstellt am

-
- Interessenabwägung betreffend Verbrauch von Fruchtfolgefläche (FFF)
(im Sinne von Art. 3 Raumplanungsverordnung [RPV, SR 700.1])
- Nachweis hindernisfreies Bauen (vgl. § 84 Planungs- und Baugesetz [PBG, RB 700] i. V. m. § 41 PBV)

[Redacted Signature]

[Ort, Datum und Unterschrift] 16.2.24 [Ort, Datum und Unterschrift] Kesswil 16.2.24 [Ort, Datum und Unterschrift] Schönenberg 13.2.2024

Durch Gemeindebehörde auszufüllen

Zonenart
Nutzungszone gemäss Zonenplan Wohnzone W2a
RRB / DBU-Nr. 34 vom 31.05.2021
Durch Stadt / Gemeinderat in Kraft gesetzt per 1.09.2021
 Bauzone Nichtbauzone Kleinsiedlung (Anhang 1 + 2 KSV vom 12.05.20)

Planungsinstrumente
Es besteht für dieses Gebiet ein

<input type="checkbox"/> Quartierplan	RRB-Nr.	vom
<input type="checkbox"/> Baulinienplan	RRB / DBU-Nr.	vom
<input type="checkbox"/> Gestaltungsplan	RRB / DBU-Nr.	vom
<input type="checkbox"/> Arealüberbauungsplan	RRB-Nr.	vom
<input type="checkbox"/>	RRB / DBU-Nr.	vom

Lage an / in

<input type="checkbox"/> Nationalstrasse	<input type="checkbox"/> See / Weiher	<input type="checkbox"/> oberirdische Entwässerung
<input type="checkbox"/> Kantonsstrasse	<input type="checkbox"/> Bach / Kanal	<input type="checkbox"/> Wald
<input checked="" type="checkbox"/> Gemeindestrasse	<input type="checkbox"/> Fluss	<input type="checkbox"/> Ufergehölz
<input type="checkbox"/> Flurstrasse	<input type="checkbox"/> Eindolung	<input type="checkbox"/> Hochspannungsleitung
<input type="checkbox"/> Grundwasserschutzzone (S1, S2, S3)		<input type="checkbox"/> Gefahrengebiete, -zone
<input type="checkbox"/> Fruchtfolgefläche (FFF)	m ²	<input type="checkbox"/> Bahnlinie

Kontrolle
Bauvisiere kontrolliert am -
Öffentliche Auflage vom 12.04.2024 bis 2.05.2024
Publikation im Amtsblatt vom _____ [Nur für Bauten und Anlagen ausserhalb der Bauzone]

Stellungnahme Gemeindebehörde

Ansprechpartner Gemeinde (Bei Rückfragen aus der kantonalen Verwaltung zum Baugesuch)
Name, Vorname Heinimann Lucas
Telefon 058 346 15 67 E-Mail baueverwaltung@lthwil.ch

Angaben des / der GesuchstellerIn / ProjektverfasserIn wurden überprüft

Bauverwaltung Kess
8593 Kesswil
10.04.2024
[Ort, Datum und Unterschrift Gemeindebehörde]



Unterschrift Bauherrschaft:

Unterschrift Planer:

Hinderwiese

Rietwiesenstrasse

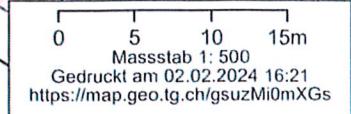

Projekt: Schwimmteich
 Bauherrschaft: B. Speer, Rietwiesenstrasse 18, 8593 Kesswil
 Planung: Markus Allemann, Naturgärten GmbH, Häusern 4
 8577 Schönholzerswilen
 071 633 29 84 www.natur-gaerten.ch
 1:100 A3 30.1.2024 ma

Unterschrift Bauherrschaft: [Redacted]
 Unterschrift Planer: [Redacted]

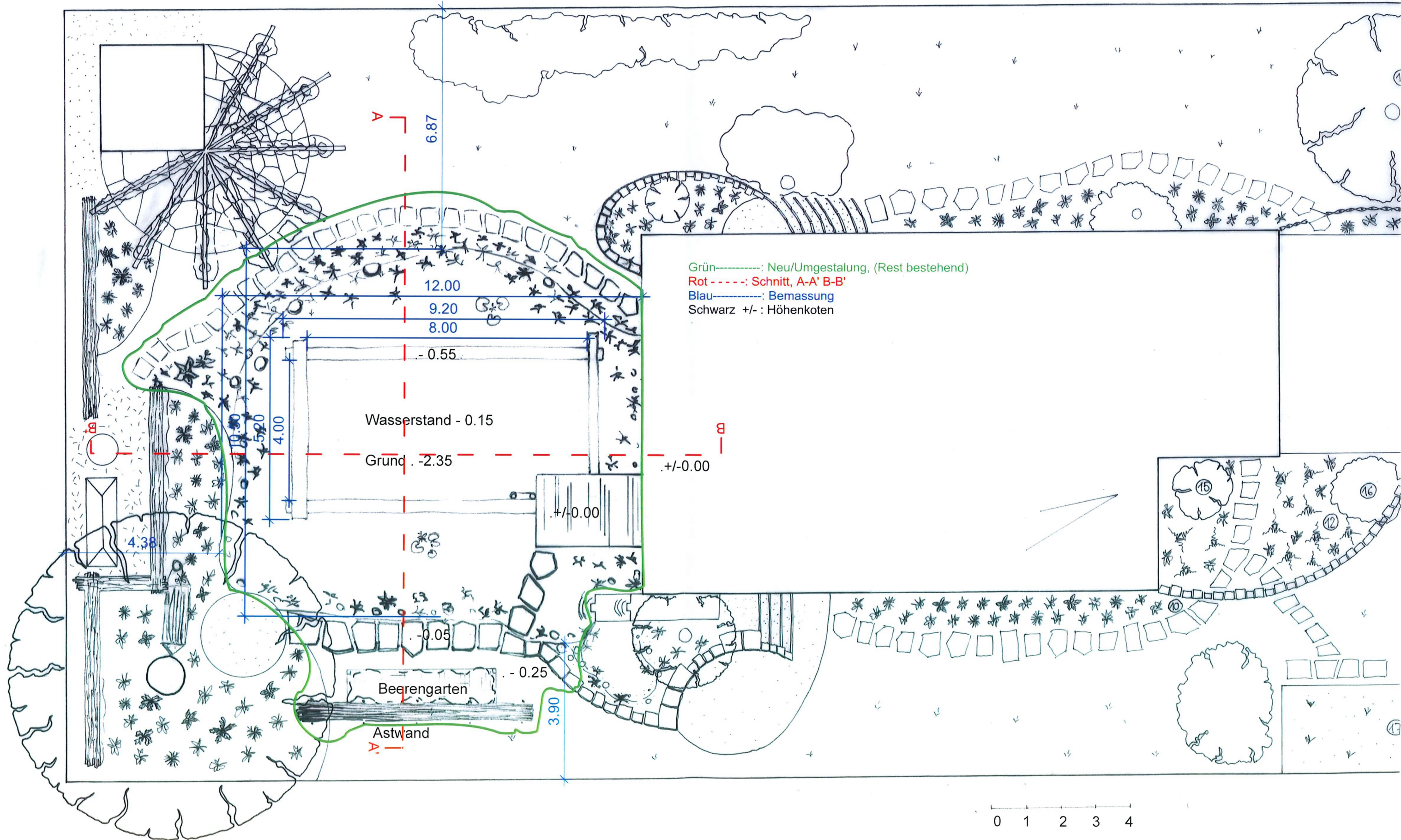

GARTENPLANUNG SPEER

Rietwiesenstrasse 18 | 8593 Kesswil

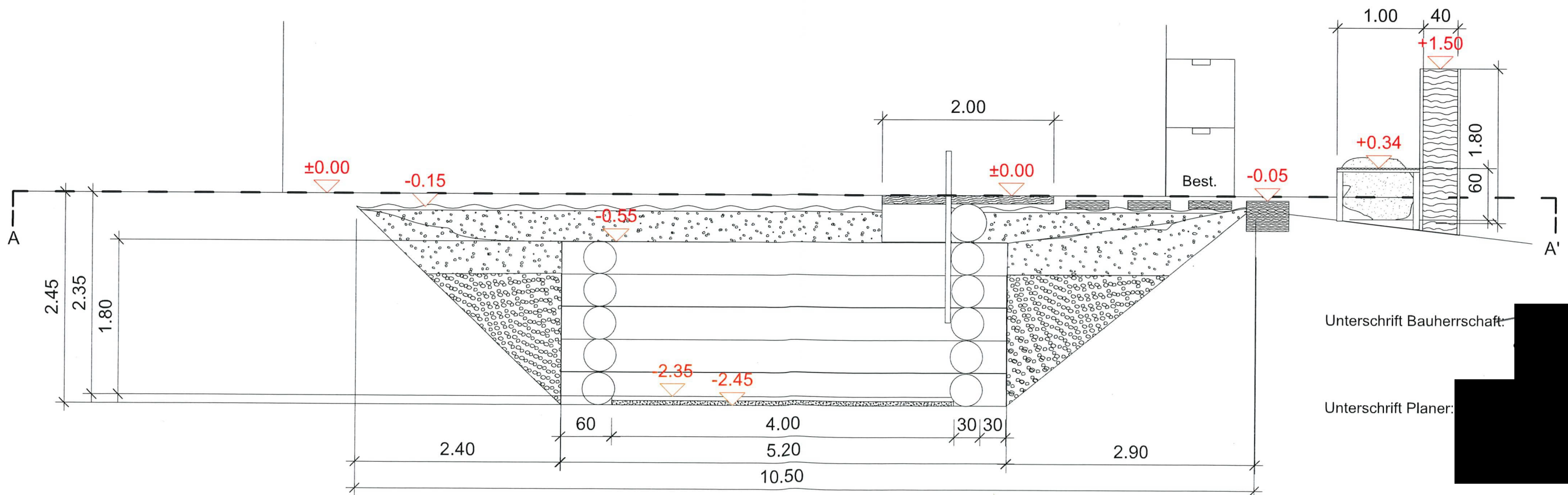
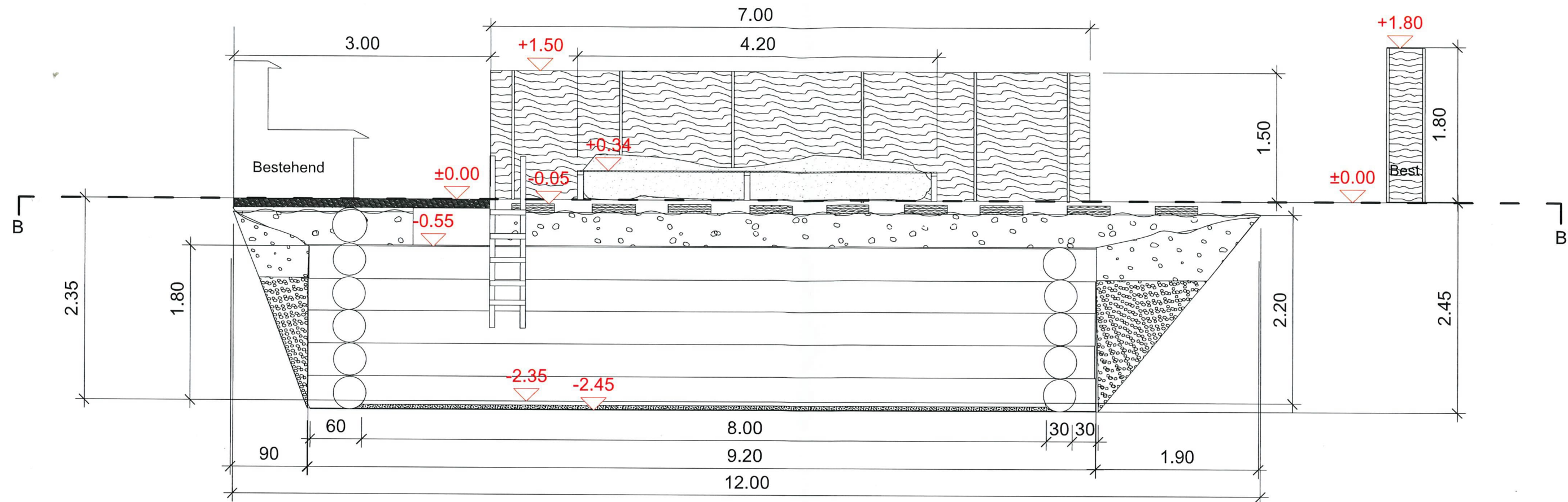

Unterschrift Bauherrschaft: [Redacted]

Unterschrift Planer: [Redacted]

Gartenplanung Speer
Rietwiesenstrasse 18
8593 Kesswil

Sichtberme Parkplatz
1:100 A4 03.04.2024

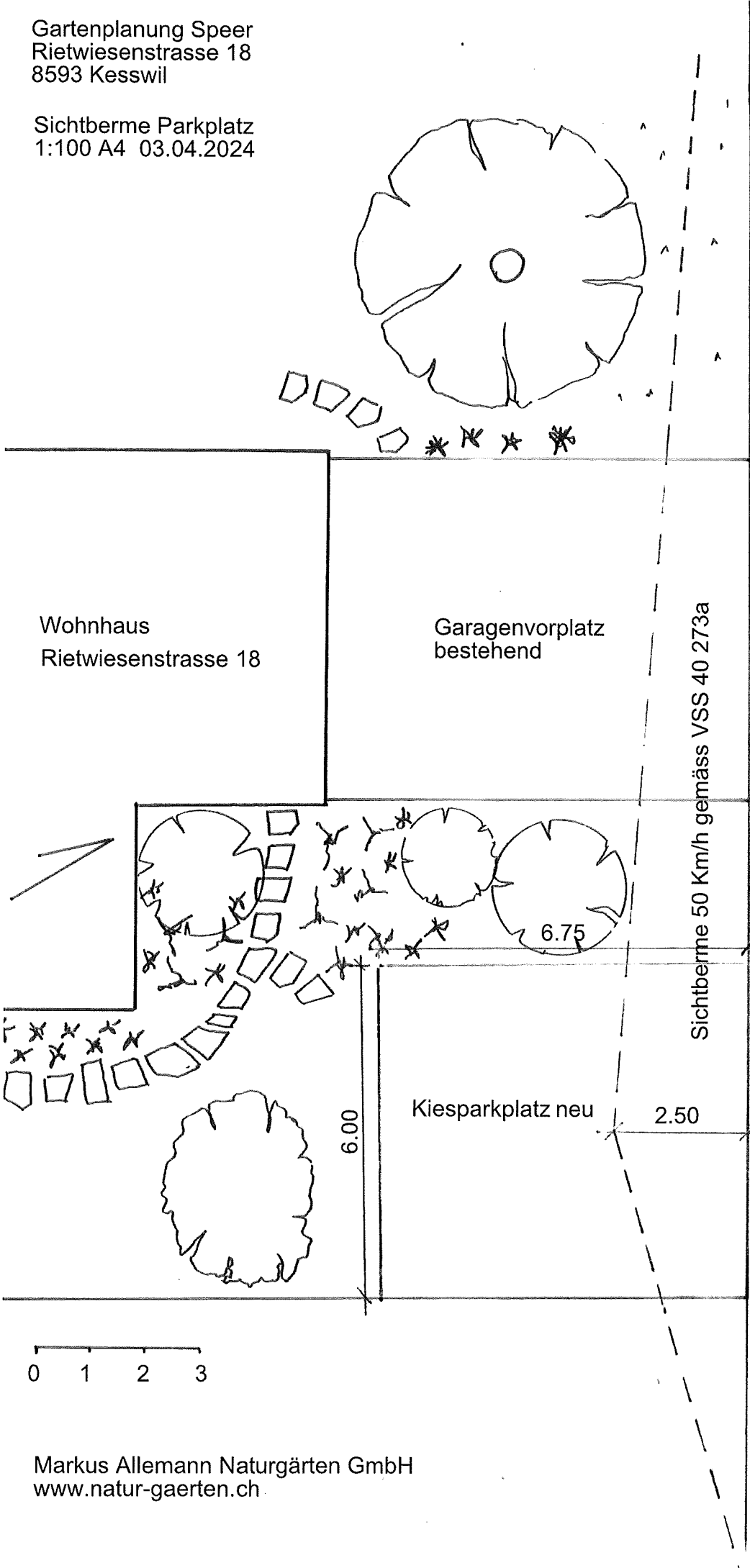

Wohnhaus
Rietwiesenstrasse 18

Garagenvorplatz
bestehend

Sichtberme 50 Km/h gemäss VSS 40 273a

6.75

6.00

Kiesparkplatz neu

2.50

Rietwiesenstrasse

0 1 2 3

Gemeindebestätigung

Bauparzelle in KbS oder HKB eingetragen oder Problempflanzen vorhanden? Nein Ja

KbS-Register-Nr.: _____ Belastungshinweis Boden: _____

Bemerkungen: _____

Ort/Datum: Kesswil, 10.04.2024 Unterschrift: _____

Deklaration bitte immer mit dem Baugesuch an die Baugesuchskommissionen!

Bestätigung Kanton (Amt für Umwelt) Baugesuch-Nr. _____

Keine Belastungshinweise

bitte separate Stellungnahme(n) beachten

Bemerkungen: _____

Ort/Datum: _____ Unterschrift: _____

Erläuterungen

Das Formular Deklaration für Erdarbeiten ist **jedem** Baugesuch beizulegen, bei dem Aushub¹ oder Bodenaushub¹ anfällt. Damit soll sichergestellt werden, dass verschmutztes Material ordnungsgemäss entsorgt wird und unbelastete Flächen nicht mit Abfällen oder Problempflanzen belastet werden.

- 1 Unter **Boden** versteht man die oberste Erdschicht, in der Pflanzen wachsen können, also den Oberboden (Humus) und den Unterboden (Stockerde, Mutterboden). In der Regel umfasst der Boden circa den obersten Meter. **Aushub** stammt dagegen aus dem unbelebten Untergrund. Die Unterscheidung der Begriffe ist wichtig, da für sie unterschiedliche Verordnungen gelten. Die Angaben dienen der kantonalen Abfallplanung.
- 2 Standorte, die mit Abfällen im Untergrund belastet sind, werden in einem öffentlichen **Kataster der belasteten Standorte (KbS)** geführt (siehe <https://geoinformation.tg.ch/thurgis/geotgch.html/1861>). Auskünfte können direkt beim AfU eingeholt werden. Hierzu ist eine Vollmacht des Grundeigentümers erforderlich (Formular siehe www.umwelt.tg.ch > Abfall und Boden > Downloads Altlasten [Vollmacht-Einsichtnahme-KbS_HKB](http://www.umwelt.tg.ch)). Hinweise auf Belastungen des Bodens sind in der öffentlichen **Hinweiskarte Bodenbelastungen (HKB)** erfasst (siehe <https://geoinformation.tg.ch/thurgis/geotgch.html/1861>).
- 3 Unter invasiven **Neophyten** werden gebietsfremde Pflanzen verstanden, die sich auf problematische Weise verbreiten und dadurch Schäden verursachen können (siehe www.umwelt.tg.ch/neobiota). **Unerwünschte Ackerkräuter** können bei Bodenverschiebungen ebenfalls problematisch werden. In jeder Gemeinde gibt es eine **Ansprechperson** zum Thema Neophyten.

Dieses Formular kann unter www.umwelt.tg.ch > Abfall und Boden > Boden > Downloads Boden heruntergeladen werden.

Weitere Informationen

Amt für Umwelt, Verwaltungsgebäude Promenade, 8510 Frauenfeld

Tel.: 058 345 51 51 | Email: umwelt.afu@tg.ch | Website: www.umwelt.tg.ch > Abfall und Boden > Boden

Rechtliche Grundlagen:

Bundesgesetz über den Umweltschutz (USG) und die darauf abgestützten Verordnungen: Verordnung über Belastungen des Bodens (VBBo); Altlasten-Verordnung (AltV), Verordnung über die Vermeidung und Entsorgung von Abfällen (VVEA), Verordnung über den Schutz vor gefährlichen Stoffen und Zubereitungen (ChemV), Verordnung über den Umgang mit Organismen in der Umwelt (FrSV); Gesetz über die Abfallbewirtschaftung (Abfallgesetz) des Kantons Thurgau, Verordnung des Regierungsrates zum Planungs- und Baugesetz (PBV).

